





Bestuhlungs- und Rettungswegeplan

Reihenbestuhlung 2		0 (0)		84 (90)		2 (0)	
STADTHALLE ERDING		Alois-Schieß-Platz 1, 85435 Erding					
Kleiner Saal links		Plan-Nr. 10-2			M 1:100		
Plansteller:	Franz Dichtl (Verantwortlicher für Veranstaltungstechnik)		Datum Planerstellung:		September 2015		
Bauvorlageberechtigter:	Werner Irl (Architekt)		Bauherr:		Jutta Kistner		
Genehmigt durch Stadt Erding am 22.04.2016 Fertigung							
Erding, den							

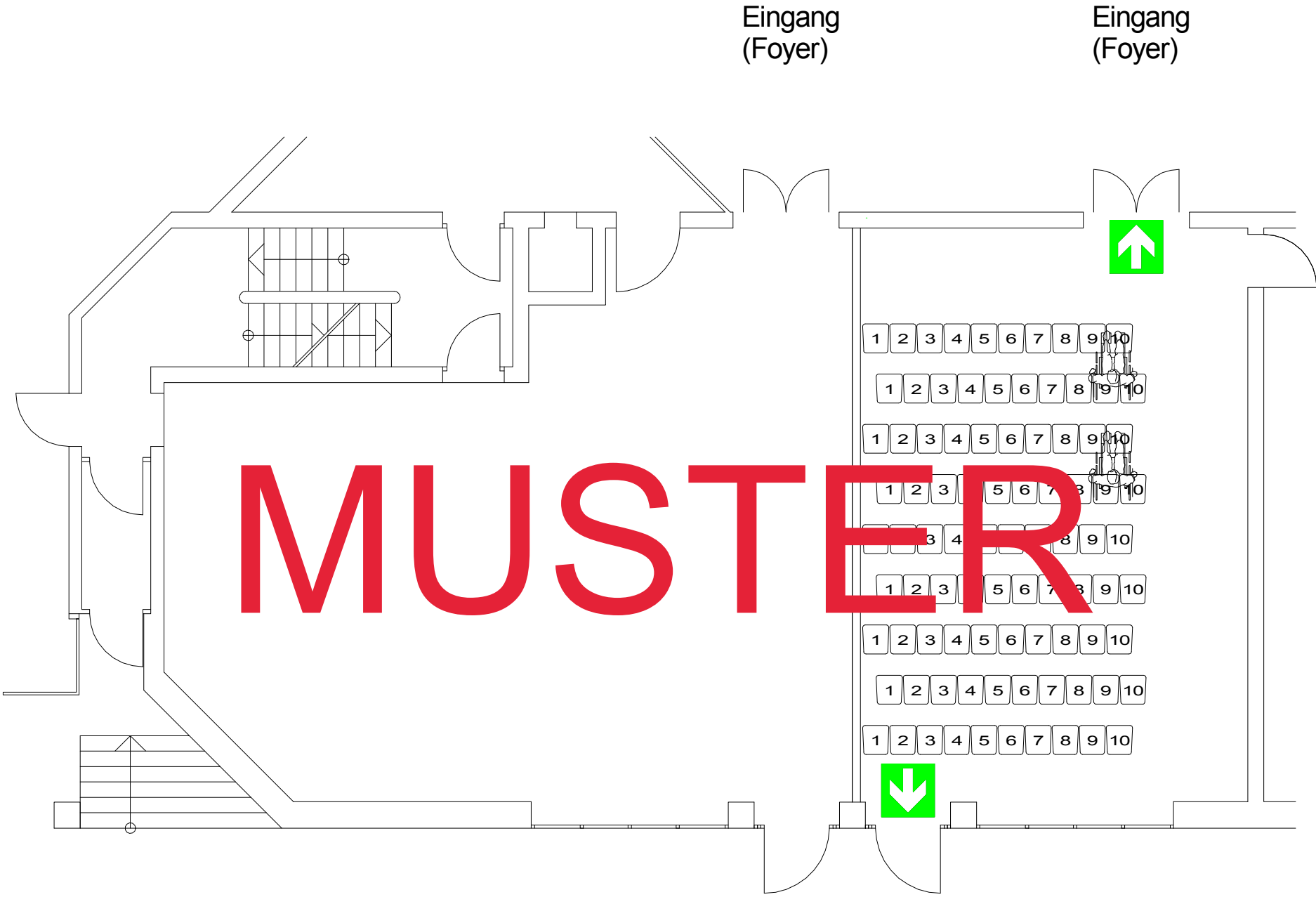

Hinweise:
Nicht genutzte Rollstuhlplätze werden in Sitzplätze (s. gestrichelte Darstellung) umgewandelt (s. Zahlen in Klammern).

 Gekennzeichneter Rettungsweg