





Bestuhlungs- und Rettungswegeplan

Reihenbestuhlung 1	0 (0)		94 (102)		2 (0)	
STADTHALLE ERDING		Alois-Schieß-Platz 1, 85435 Erding				
Kleiner Saal links		Plan-Nr. 10-1		M 1:100		
Plansteller:	Franz Dichtl (Verantwortlicher für Veranstaltungstechnik)		Datum Planerstellung:		September 2015	
Bauvorlageberechtigter:	Werner Irl (Architekt)		Bauherr:		Jutta Kistner	
Genehmigt durch Stadt Erding am 22.04.2016 Fertigung						
Erding, den						

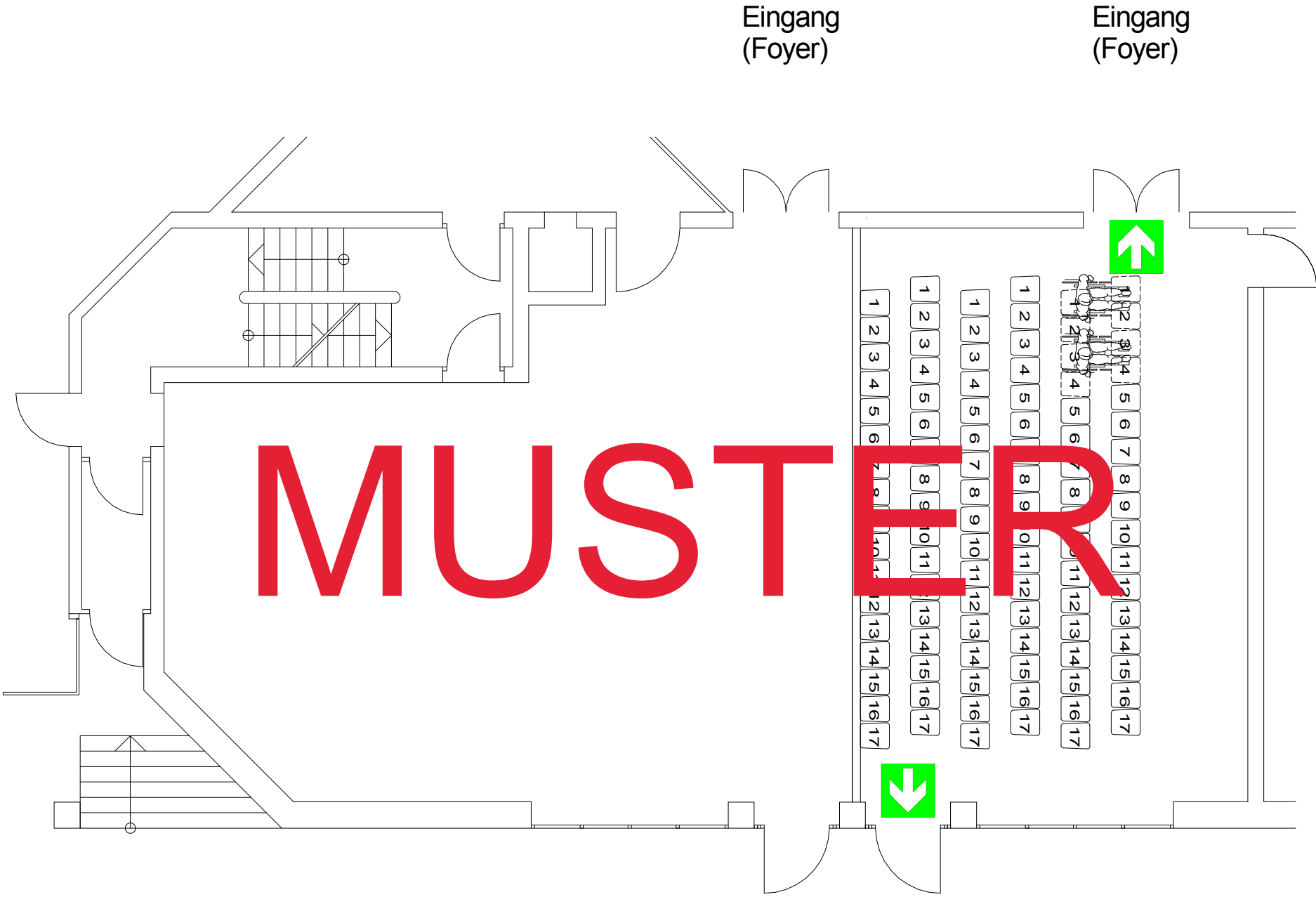

Hinweise:
Nicht genutzte Rollstuhlplätze werden in Sitzplätze (s. gestrichelte Darstellung) umgewandelt (s. Zahlen in Klammern).

 Gekennzeichneter Rettungsweg